

Fachtagung

Sozialraumorientierung
in der Kinder- und Jugendhilfe

14. Mai 2026 | Südtiroler Kinderdorf

| | |
|-------|---|
| 08:30 | Empfang & Anmeldung |
| 09:00 | Begrüßung & Einstieg Grußworte von Landesrätin Rosmarie Pamer |
| 09:45 | Christian Reutlinger "Sozialraumorientierung in Theorie & Praxis" |
| 10:45 | Pause |
| 11:15 | Susann Schauer-Vetters Vorstellung des Projekts "Sozialraumbüro" |
| 12:15 | Round Table |
| 13:15 | Mittagspause |
| 14:15 | Workshops |
| 16:00 | Forumtheater  |
| 17:00 | Abschluss |

Kosten: 50 € | www.familie.it

ECS-Punkte | inkl. Tagesverpflegung



Fachtagung

Sozialraumorientierung
in der Kinder- und Jugendhilfe

14. Mai 2026
Südtiroler Kinderdorf

KEYNOTE-SPEAKER

Christian Reutlinger

Erziehungswissenschaftler, Professor für Soziale Arbeit
Fachhochschule Nordwestschweiz

Susann Schauer-Vetters

Sozialpädagogin, Leiterin der Flexiblen Jugendhilfe
Diakonie Rosenheim, Sozialraumteam Ost

ROUND TABLE

Urban Nothdurfter (Moderation)

Professor für Soziale Arbeit
Freie Universität Bozen
Mitglied des Verwaltungsrats im Südtiroler Kinderdorf

weitere Teilnehmer:innen aus der Praxis

WORKSHOPS

Diletta Mauri

Wissenschaftliche Mitarbeiterin
Kompetenzzentrum für Soziale Arbeit und Sozialpolitik
Freie Universität Bozen

Andrea Nagy

Studiendekanin, Professorin für Kinder- und Jugendhilfe
Hochschule München

Adrian Luncke

Mitarbeiter "Vielfalt & Miteinander"
OEW - Organisation für Eine solidarische Welt, Brixen

sowie Fachkräfte des Südtiroler Kinderdorfs

INFORMATIONEN

Sozialraumorientierung beschreibt eine Haltung in der Sozialen Arbeit, die den Alltag von Menschen in den Mittelpunkt rückt. Sie fragt, welche Möglichkeiten und Ressourcen in einem Umfeld vorhanden sind und wie Unterstützung dort ansetzen kann, wo das eigentliche Leben stattfindet.

Der Blick richtet sich auf Nachbarschaften, Schulen, Vereine und andere Orte, an denen Beziehungen entstehen und Teilhabe möglich wird.

Organisiert vom Südtiroler Kinderdorf

ECS Punkte für Sozialassistent:innen

Kosten: 50€ (inklusive Tagesverpflegung)

Anmeldung direkt über das [Anmeldeformular](#) oder unter www.familie.it **innerhalb 22. April 2026**

zur Anmeldung

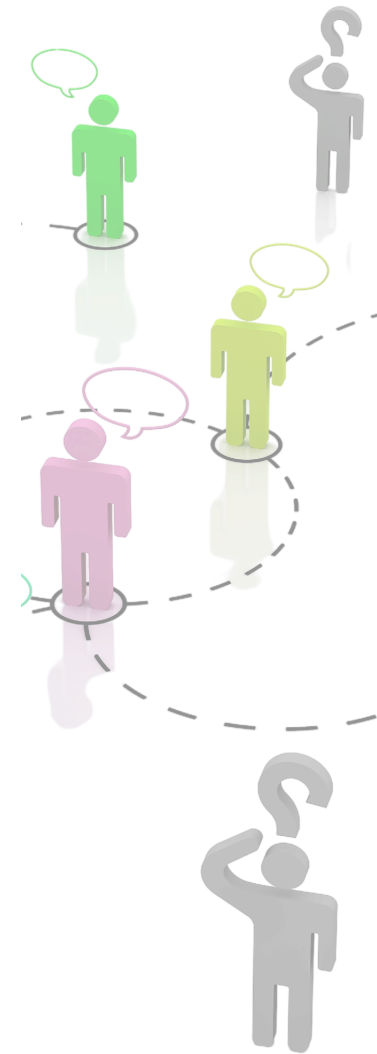

Convegno

L'approccio socio-territoriale nei servizi per l'infanzia e l'adolescenza

14. maggio 2026 | Südtiroler Kinderdorf

08:30 **Accoglienza e registrazione**

09:00 **Saluti**
Rosmarie Pamer - Assessora provinciale

09:45 **Christian Reutlinger**
"Sozialraumorientierung in Theorie & Praxis"

10:45 **Pausa**

11:15 **Susann Schauer-Vetters**
Presentazione del progetto "Sozialraumbüro"

12:15 **Round Table**

13:15 **Pausa pranzo**

14:15 **Workshops**

16:00 **Teatro forum**



17:00 **Conclusione**

Costi: 50 € | www.familie.it

punti ECS | incluso il vitto giornaliero

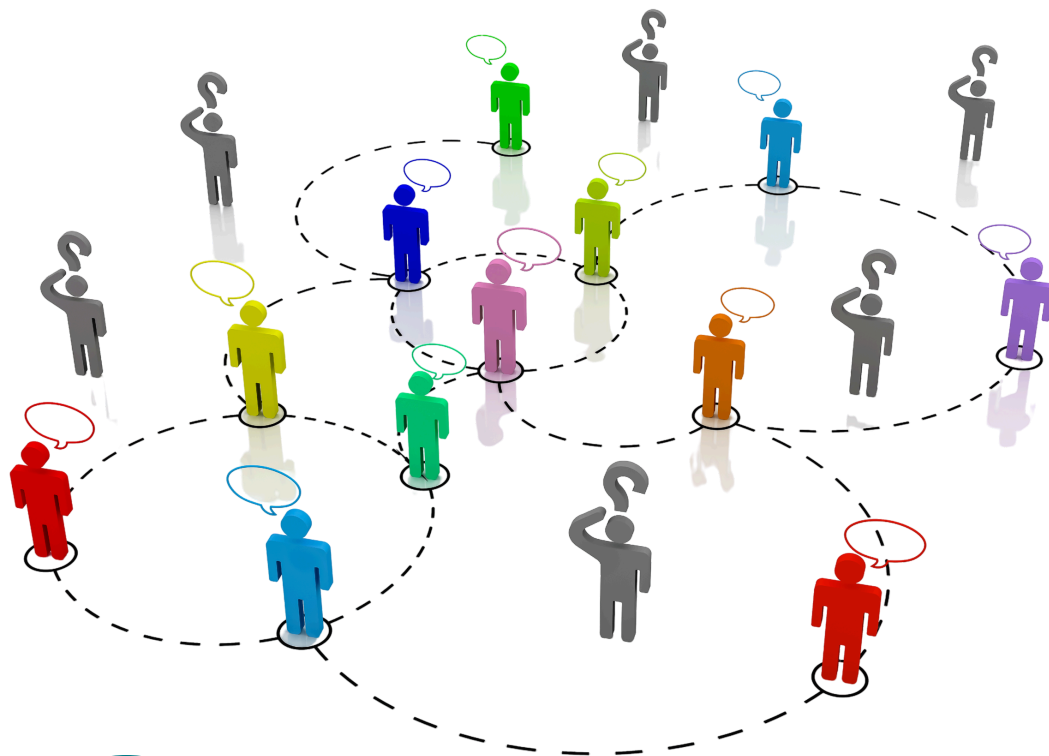

Convegno

L'approccio socio-territoriale
nei servizi per l'infanzia e
l'adolescenza

14 maggio 2026

Südtiroler Kinderdorf

KEYNOTE-SPEAKER

Christian Reutlinger

Pedagoga e professore di servizio sociale presso l'Università di Scienze Applicate di Svizzera nordoccidentale

Susann Schauer-Vetters

Educatrice sociale e responsabile dell'assistenza giovanile a Rosenheim

ROUND TABLE

Urban Nothdurfter (moderazione)

Professore in servizio sociale
Libera Università di Bolzano
Membro del Consiglio di amministrazione

altre partecipanti nel settore pratico

WORKSHOPS

Diletta Mauri

Ricercatrice
Centro di competenza in servizio sociale e politiche sociali presso l'Università di Bolzano

Andrea Nagy

Prodecana agli studi, cattedra di assistenza all'infanzia e alla gioventù con specializzazione negli interventi educativi di sostegno. Università di Scienze Applicate di Monaco di Baviera

Adrian Luncke

Collaboratore "Diversità e convivenza"
OEW - Organizzazione per un Mondo Solidale a Bressanone.

e collaboratori del Südtiroler Kinderdorf

INFORMAZIONI

L'approccio socio-territoriale descrive un atteggiamento nel lavoro sociale che pone al centro la vita quotidiana delle persone. Si chiede quali possibilità e risorse siano presenti in un determinato ambiente e come il sostegno possa intervenire proprio lì dove si svolge la vita reale.

Lo sguardo si rivolge ai quartieri, alle scuole, alle associazioni e ad altri luoghi in cui nascono relazioni e inizia la partecipazione.

Ente organizzatore: Südtiroler Kinderdorf

Punti ECS: punti ECS per assistenti sociali.

Costi: 50 € (incluso il vitto giornaliero)

Iscrizione: tramite il [modulo di iscrizione](#) su www.familie.it **entro il 22 aprile 2026**

per la registrazione

